



T.C.
ORMAN VE SU KÜLTÜR BAKANLIĞI
DOĞA KORUMA VE MİLLÎ PARKLAR GENEL MÜDÜRLÜĞÜ
V. BÖLGE MÜDÜRLÜĞÜ



ULUBAY, ULUBEY İLÇESİ
ULUBEY KANYONU TABİAT PARKI
YANGIN EYLEM PLANI

2014



Orman, Su Varsa Hayat Var.

Ç İNDEK İLER

A. ULUBEY KANYONU TAB İAT PARKI'NIN GENEL ÖZELLİKLERİ.....	1
A.1. Tabiat Parkı Sahası Hakkında Genel Bilgiler.....	1
A.2. Tabiat Parkı Sahasının Koordinatları.....	1
A.3. Sahanın Genel Tanımı.....	2
A.4. Saha çerisindeki ve Yakınındaki Yerleşim Yerleri.....	2
A.5. Sahanın İklimi.....	2
B. ULUBEY KANYONU TAB İAT PARKI'NIN YANGIN EYLEM PLANI	
VER İLER	6
B.1. Sahanın Yangın Riskine Hassasiyet Derecesi.....	6
B.2. Sahada ve Yakın Çevresinde Çıkmış Önceki Yıl Yangınları ve Nedenleri.....	6
B.3. Yangın Bölgesinde Koruma Altına Alınan Türler.....	6
B.4. Yangın Çıkmadan Önce Tabiat Parkı'nda yapılacak İşlemler.....	7
B.4.1. Hazırlık ve De ğerlendirme Toplantıları.....	8
B.4.2. Hizmet İçi Eğitimler.....	8
B.4.2.1. Teknik Elemanların Eğitimi.....	8
B.4.2.2. İşçilerin Eğitimi.....	8
B.4.2.2.1. Gözetleme ve Haberleşme İşçilerin Eğitimi.....	8
B.4.2.2.2. Yangın Söndürme İşçilerinin Eğitimi.....	8
B.4.3. Halkın Bilinçlendirilmesine Yönelik Eğitim ve Tanıtım Faaliyetleri.....	9
B.4.3.1. Hedef Kitlelere Yönelik Bilinçlendirme Faaliyetleri.....	9
B.4.3.1.1. Çocuklara ve Gençlere Yönelik Etkinlikler.....	9
B.4.3.1.2. Orman Köylülerine Yönelik Etkinlikler.....	9
B.5. Sahada Yangın Çıkması Durumunda Aranacak Birimlerin Öncelikli Sıraları ve Telefon Numaraları.....	11
B.6. Saha çerisindeki Su Kaynakları ve Koordinatları.....	11

B.7.Sahaya Ula ım Kolaylı ı (Yol a ı ve yolların durumu)	12
B.8.Yangının Yerle im Yerlerini Tehdit Etmesi Durumunda Tahliye Planı.....	12
B.9.Yangında Kullanılmak Üzere Hazır Bulundurulacak Malzemeler ve Kimler Tarafından Temin Edilece i	12
B.10. Yangın Sonrası Yapılacak Uygulamalar.....	13
KAYNAKLAR.....	16

TABLO L STES

Tablo 1. Ulubey Kanyonu Tabiat Parkı'nın Koordinatları	1
Tablo 2. U ak ilindeki meteoroloji istasyonlarının sıcaklık ve ya ı de erleri	3
Tablo 3. Ulubey Kanyonu Tabiat Parkı Orman Yangınlarıyla Mücadele Su Kaynakları.	12
Tablo 4. DKMP ube Araçlarının Plakaları, oförlerin ve ilgili Personellerin irtibat numaraları	13

FOTO RAF L STES

Foto 1. Ulubey Kanyonu Tabiat Parkı	2
---	---

HAR TALAR L STES

Harita 1. Ulubey Kanyonu Tabiat Parkı Sınırlarını Gösterir Harita	1
Harita 2. Ulubey Kanyonu Tabiat Parkı'na yakın yerle imlerin uydu görüntüsü.....	3

EKLER LİSTESİ

Ekil 1. Uşak ilindeki meteoroloji istasyonlarının uzun yıllar sıcaklık ve yağış grafikleri.....	1
---	---

EKLER

EK-1 Orman Yangınları ile Mücadele Komisyon Kararı

A. ULUBEY KANYONU TABİAT PARKININ GENEL ÖZELLİKLERİ :

A.1. Tabiat Parkı Sahası Hakkında Genel Bilgiler:

Sahanın Adı : Ulubey Kanyonu Tabiat Parkı

Bölge Müdürlüğü : Doğa Koruma ve Milli Parklar V. Bölge Müdürlüğü

İl Müdürlüğü : Uşak Doğa Koruma ve Milli Parklar İl Müdürlüğü

efliki : Ulubey Orman İşletme efliki

A.2. Tabiat Parkı Sahası'nın Koordinatları :

Sahaya ait koordinatlar Tablo 1'de, sahanın uydu görüntüsü ise Harita 1'de verilmiştir.



Harita 1: Ulubey Kanyonu Tabiat Parkı Sınırlarını Gösterir Harita

Tablo 1. Ulubey Kanyonu Tabiat Parkı'nın koordinatları

SINIR	Y	X
EN KUZEY SINIRI	700260	4252964
EN GÜNEY SINIRI	701278	4250559
EN DOĞU SINIRI	701185	4252630



Foto 1: Ulubey Kanyonu Tabiat Parkı

A.3. Sahanın Genel Tanımı: Ulubey Kanyonu Tabiat Parkı, Uşak ili, Ulubey-Karahallı ilçelerinde yer almaktadır. Uşak-Ulubey Karayoluna 30 km, Uşak-Karahallı Karayoluna 65 km. mesafededir. Alanın kaynak derinliği yatay tabakalı dolgu kayalar, kanyon vadileri, orman ve akarsu ekosistemi ve termal su kaynaklarıdır. Alan büyüklüğü 119 hektardır.

A.4. Saha İçerisindeki ve Yakınındaki Yerleşim Yerleri:

Ulubey Kanyonu Tabiat Parkı sahası içerisinde yerleşim yeri bulunmamaktadır. En yakın Ulubey ilçesi, Ulubey Kanyonu'na 1 km. mesafededir. Ulubey Kanyonu Tabiat Parkı'na Ulubey ilçesi'nin mesafesinin

gösterildiği uydu görüntüsü Harita 2.'de verilmiştir.



Harita 2. Ulubey Kanyonu Tabiat Parkı'na yakın yerleşimlerin uydu görüntüsü

A.5. Sahanın iklimi :

Uzaklı, Ege ve İç Anadolu bölgeleri arasında bir geçiş alanı üzerinde bulunması sebebiyle her iki bölgenin iklim özelliklerini bir arada gösterir. Ege'ye göre yazları sıcak ve kurak geçen, kışları ise İç Anadolu'ya göre daha ılıman geçen bir geçiş iklimine sahiptir. Ege Denizi üzerinden gelen hava kütlelerinin getirdiği yağışlar Uzak iklimini Orta Anadolu ikliminden daha nemli bir hale getirir. Yıllık ortalama yağış miktarı 551.0 mm'dir. Yağışların aylara ve mevsimlere dağılımı düzensizdir. En yağışlı mevsim kış, yağışın en az düştüğü mevsim yazdır. Bununla birlikte geçiş iklimine sahip Uzak'ta ilkbahar yağışları da önemlidir. Hatta Karahallı gibi bazı istasyonlarda yağış maksimumu kıştan ilkbahara kayması bulunur ve bu mevsimde en yağışlı ay Mayıs'tır. Yağışların kış mevsimi dışında ilkbahara doğru kayması karstla manın yıl içindeki seyrini olumlu etkilemektedir. Kış aylarında sıcaklık düşmekte, yaz mevsiminde ise özellikle Temmuz ve Ağustos aylarında 35 °C'yi aşan sıcaklıklar görülmektedir (ekil 1, Tablo 2).

Ekim ayından itibaren Türkiye'nin farklı kökenli (doğu bölgesi) hava kütlelerinin (Atlantik, Akdeniz, Tropik kaynaklı hava kütleleri) karşılaşma alanı olması nedeniyle cephesel etkiler ve buna bağlı olarak yağışlar artar. İlkbahar aylarında cephesel etkinin zayıflamaya başlaması ile yağış da azalır. Yaz

mevsiminde tropikal hava kütlelerinin egemen olması ile kuraklık artları artar. Toplam ya 1 miktarı ve bunun yıl içinde mevsimlere dağılımına göre Türkiye ve diğerleri (2003) U ak'ı "Akdeniz Geçi " (AKDG):Orta ya 1 lı bir kı /ilkbahar ve çok sıcak kurak bir yaz mevsimi ile birlikte oldukça mevsimsel; yarı kurak ve kurak-yarı nemli subtropikal" ya 1 rejimine dâhil etmiştir.

Bu özellikleriyle U ak karstik gelişme için uygun olan iklim artlarına sahiptir.

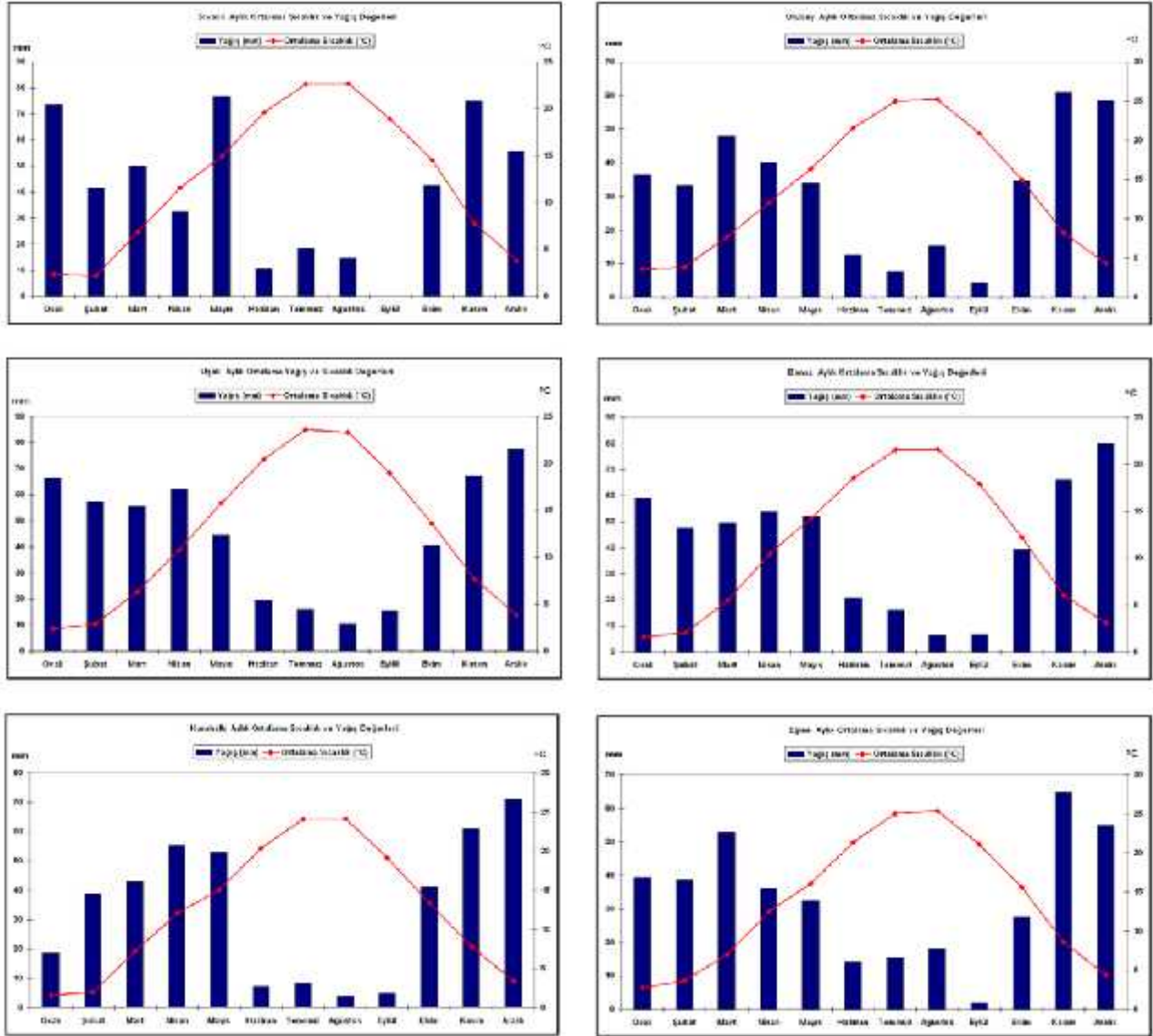

ekil 1: U ak ilindeki meteoroloji istasyonlarının uzun yıllar sıcaklık ve ya 1 grafikleri

Tablo 2: U ak ilindeki meteoroloji istasyonlarının uzun yıllar sıcaklık ve ya ı de erleri											
1975-2004		U AK		1981-1996		BANAZ		1984-1997		ULUBEY	
Ya ı (mm)		Ortalama Sıcaklık (°C)		Ya ı (mm)		Ortalama Sıcaklık (°C)		Ya ı (mm)		Ortalama Sıcaklık (°C)	
Ocak	66,3	2,4	Ocak	58,9	1,6	Ocak	36,5	3,6			
ubat	57,4	2,9	ubat	47,7	2	ubat	33,4	3,8			
Mart	55,4	6,3	Mart	49,5	5,5	Mart	47,8	7,7			
Nisan	62	10,8	Nisan	53,7	10,5	Nisan	40	12,1			
Mayıs	44,5	15,8	Mayıs	52	14,3	Mayıs	33,9	16,4			
Haziran	19,6	20,4	Haziran	20,9	18,6	Haziran	12,7	21,6			
Temmuz	16	23,6	Temmuz	16,2	21,5	Temmuz	7,6	25			
A ustos	10,5	23,3	A ustos	6,4	21,6	A ustos	15,2	25,2			
Eylül	15,6	19	Eylül	6,7	17,9	Eylül	4,3	20,9			
Ekim	40,7	13,6	Ekim	39,3	12,2	Ekim	34,5	15			
Kasım	67,3	7,7	Kasım	66,1	6	Kasım	60,9	8,2			
Aralık	77,4	3,9	Aralık	79,7	3,1	Aralık	58,5	4,3			
TOPLAM	532,7	12,5	TOPLAM	497,1	11,2	TOPLAM	385,3	13,7			
1984-1994		S VASLI		1998-1992		KARAHALLI		1985-1994		E ME	
Ya ı (mm)		Ortalama Sıcaklık (°C)		Ya ı (mm)		Ortalama Sıcaklık (°C)		Ya ı (mm)		Ortalama Sıcaklık (°C)	
Ocak	73,6	2,4	Ocak	18,6	1,6	Ocak	39,3	2,8			
ubat	41,6	2,2	ubat	38,9	2	ubat	38,7	3,7			
Mart	49,9	6,9	Mart	42,9	7,2	Mart	52,8	7			
Nisan	32,6	11,6	Nisan	55,3	12,1	Nisan	36,1	12,6			
Mayıs	76,9	15	Mayıs	53	15,1	Mayıs	32,6	16,1			
Haziran	10,7	19,6	Haziran	7,3	20,4	Haziran	14,3	21,4			
Temmuz	18,6	22,6	Temmuz	8,5	24,1	Temmuz	15,4	25,1			
A ustos	14,6	22,7	A ustos	3,8	24,2	A ustos	18,1	25,4			
Eylül	0	18,9	Eylül	4,8	19,2	Eylül	2,1	21,1			
Ekim	42,7	14,5	Ekim	41,3	13,4	Ekim	27,5	15,6			
Kasım	74,7	7,8	Kasım	61	7,8	Kasım	64,8	8,6			
Aralık	55,9	3,8	Aralık	71,1	3,4	Aralık	54,9	4,4			
TOPLAM	491,8	12,3	TOPLAM	406,5	12,5	TOPLAM	396,6	13,7			

B. ULUBEY KANYONU TABİAT PARKI'NIN YANGIN EYLEM PLANI VERİLERİ

B.1. Sahanın Yangın Riskine Hassasiyet Derecesi: Ulubey Kanyonu Tabiat Parkı, 1. derece yangına hassas bölgede bulunmaktadır.

İşletme Müdürlüklerinin Yangına Hassasiyet Derecelerine Göre Dağılım Haritası

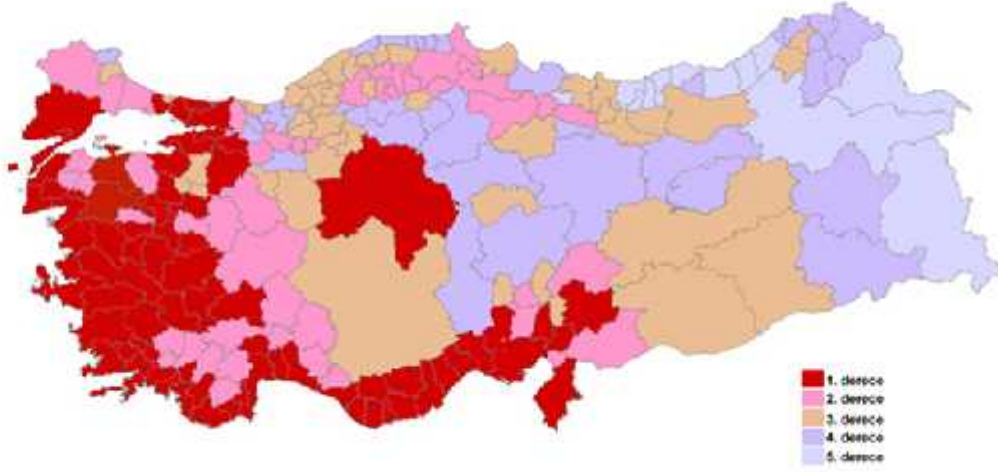

Harita 2. Yangına Hassas Bölgeler Haritası

B.2. Sahada ve Yakın Çevresinde Çıkmış Önceki Yıl Yangınları ve Nedenleri: Ulubey Kanyonu Tabiat Parkı ve yakın çevresinde 2013 yılında orman yangını meydana gelmemiştir.

B.3. Yangın Bölgesinde Koruma Altına Alınan Türler:

- **Ekosistem özellikleri ve bütünlüğü:** Orman ve akarsu ekosistemi, kanyon vadileri, termal su kaynakları
- **Doğal yapısının bozulmaması, görsel peyzaj ve estetik değerler:** Kanyonun Ulubey ilçesi kenarında Kale olarak adlandırılan mevkide Seyirli terasındaki görsel zenginlik, kale alanı içerisinde yer alan yürüyüş güzergâhı, Avgan Hasköy ve Karahallı deresindeki benzersiz doğal kaya

oluşumları ve yer yer derin kanyon vadileri vardır. Ayrıca alanın içerisinde Sıcaksu (Termal su) Hasköy hamamları vardır.

- **Flora ve fauna elemanlarının varlığı, çeşitliliği, yoğunluğu:**

Flora: Kızılçam, Sistus, Q. thaburensis, Q.cerris, Payam, Tamarix, Sumak, Çitlenbik, Katırtırnağı, Verbascum, Astragalus, kekik türleri floranı oluşturur.

Fauna: Yaban domuzu, kınalı keklik, yabani tavşan, ahin, atmaca, kuzgun, tilki, çakal, kurt, oklu kirpi, kirpi, kara kaplumbağası, tatlısu kefalleri, yayın, örümcek kuşu, çok gözlü mavi kelebek türleri, eritengereği ve arap tavşanı alanında yaygın fauna türleridir.

- **Jeomorfolojik oluşumların yoğunlaştığı alanların sınırları:** Büyük Menderes Grabeninin çökmesi ve karstik oluşum süreci ile oluşan 40 km'lik kanyonun Tabiat Parkı sınırları içerisinde kalan kanyon vadisi.

- **Mülkiyet durumu ve deseni:** Orman arazisi

- **Arkeolojik, tarihi ve halk kültürüne ilişkin değerler:** Lidyalılar zamanında Ege Bölgesini yakın doğuya bağlayan tarihi "Kral Yolu" Uşak'tan geçmiştir. Ayrıca saha, Hıristiyan inancına göre; Hıristiyanlığın yedinci kolu montanizmin başkentidir. Hz. İsa'nın dirilerek bu yere ineceğine inanılmaktadır. Ayrıca Saha yakınında birçok tarihi eser mevcuttur. Clandras Köprüsü, Duraklı kaya mezarları, Hasköy aşarı, Pepuza antik kenti, Salma Deresi, Bakraçlı gibi çok sayıda tarih öncesi çağlara ait yerleşim alanları vardır.

B.4. Yangın Çıkmadan Önce Tabiat Parkı'nda Yapılacak İşlemler:

Ulubey Kanyonu ve çevre köylerde yangın için bilinçlendirme çalışmaları yapılmalı ve eğitimler artırılmalıdır.

Bu amaçla; yangın çıkmadan önce yapılan hazırlık çalışmaları, yangınla mücadele faaliyetlerinde yer alan her kademedeki personelin eğitimi ile halkın

e itimi ve uyarılmasına yönelik tanıtım ve bilinçlendirme faaliyetlerini kapsamaktadır.

B.4.1. Hazırlık ve Değerlendirme Toplantıları

Her yıl Orman Bölge Müdürlükleri tarafından orman yangınları ile mücadele kapsamında her bölge için eylem planları hazırlanmakta olup, Uzak ilini de kapsayan Denizli Orman Bölge Müdürlüğü Orman Yangınları ile Mücadele 2013 Yılı Eylem Planı gereğince;

Her yıl Mayıs ayında Denizli Orman Bölge Müdürü, Bölge Müdür Yardımcıları, İlçe Müdürleri ve İletme Müdürlerinin orman yangınlarıyla mücadelede alınması gerekli önlemlerin değerlendirileceği hazırlık toplantısı yapılmaktadır.

B.4.2- Hizmetçi E itimleri

B.4.2.1- Teknik Elemanların E itimi

İletme Müdürlüklerindeki teknik elemanların e itimi her yıl Uzak Orman İletme Müdürlüğü'nce Mayıs ayı içerisinde düzenlenen seminerlerle gerçekleştirilmektedir.

B.4.2.2- İşçilerin E itimi

B.4.2.2.1-Gözetleme ve Haberleşme İşçilerinin E itimi

Gözetleme ve haberleşme işçilerinin hazırlık e itimi her yıl nisan ayının son haftası içerisinde Uzak Orman İletme Müdürlüğü'nce düzenlenen seminerlerle gerçekleştirilmektedir. Gözetleme işçilerinin işbaşı e itimi kulelerde görevle başladıklarında görevli elemanlarca işbaşı tatbiki olarak gerçekleştirilmektedir.

B.4.2.2.2- Yangın Söndürme İşçilerinin E itimi

Yangın söndürme işçilerinin e itimi işle alındıkları günden itibaren Uzak Orman İletme Müdürlüğü'nce yapılacak olup, her işçi işbaşı e itimine tabi tutularak her an göreve hazır bulunmaları sağlanacaktır.

B.4.3. Halkın Bilinçlendirilmesine Yönelik Eğitim ve Tanıtım Faaliyetleri

B.4.3.1-Hedef Kitlelere Yönelik Bilinçlendirme Faaliyetleri

B.4.3.1.1.- Çocuklara ve Gençlere Yönelik Etkinlikler

Denizli Orman Bölge Müdürlüğü teknik elemanlarınca Bölge Müdürlüğü mntikasındaki ilkö retim ile lise ve dengi okullarda orman sevgisini ve çevre bilincini arttırmaya yönelik seminerler verilecek, video ve slayt gösterileri yapılacaktır.

mkanlar dahilinde U ak Orman İletme Müdürlüğü'nce eğitim döneminin son aylarında belirlenen yörelerde ilkö retim ça ındaki çocuklara ormanlarda bir günlük gezi yapılarak ormancılık faaliyetleri hakkında uygulamalı bilgiler verilecektir.

B.4.3.1.2- Orman Köylülerine Yönelik Etkinlikler

-Yangın riski yüksek orman köylerinde U ak Orman İletme Müdürlüğü'nce Nisan–Haziran ayları arasında toplantılar düzenlenecek, halkın orman yangınları konusunda eğitime, bilgilendirilmesine yönelik programlar gerçekleştirilecek, afi ve broürler dağıtılacaktır.

-Orman Köyleri Muhtarları Toplantısı: Orman köyleri muhtarları ile Mayıs ayı içerisinde İletme müdürü ve teknik elemanlarının katılacağı bir toplantı yapılarak alınacak önlemler anlatılacaktır.

-Avcı, Çoban Ve Çiftçilerin Eğitimi: Yangına hassas yörelerdeki avcı, çoban ve çiftçilerin orman yangınlarının önlenmesi konusunda eğitimleri U ak Orman İletme Müdürlüğü'nce Mart- Haziran ayları arasında sağlanacaktır. Bu eğitimlerde avcı ve çiftçi derneklerinin katılımı ve destekleri sağlanacaktır. Çobanlara sorumluluk sahalarını belirleyen bir belge verilecektir.

- İlçe Müftülükleri Cuma vaazlarında, orman yangınları konusunu zaman zaman anlatacaklardır.

- **Belirli Gün Ve Hafta Etkinlikleri** : 21 Mart Dünya Ormancılık günü, ağaç bayramları, orman haftası gibi belirli gün ve haftalar ile yöresel etkinlikler vesilesiyle salon toplantıları yapılacak, afi broşür gibi tanıtım materyallerinin dağıtımını gerçekleştirecek ve halkın görebileceği kalabalık mekânlara uyarıcı afi ve pankartlar asılacaktır.

-**Yerel Yönetimlerle Koordinasyon Toplantıları**: Yangın sezonu öncesi yöredeki Belediye Başkanlarıyla toplantılar düzenlenecek, orman yangınlarının önlenmesine yönelik alınan tedbirler ile gerekli olan işbirliği ve yardımlaşma prensipleri oluşturulacaktır.

- **Yerel Radyo Ve Televizyonlar Vasıtasıyla Bilinçlendirme Çalışmaları**: Belgesel, eğitimci, spot türünde TV ve Radyo kasetlerinin özellikle yangın mevsimi süresince yoğun olarak kullanılması sağlanacaktır.

-**Basın ve Gönüllü Kuruluşlara Yönelik Etkinlikler**: Yangın mevsimi öncesi Uludağ Orman İşletme Müdürlüğü'nce gönüllü kuruluş ve basın mensuplarıyla toplantı yapılarak, orman yangınlarıyla mücadelede alınan tedbirler anlatılacak ve destekleri sağlanacaktır.

-Yanan ormanlık sahalardaki ağaçlandırma ve rehabilitasyon çalışmalarının tanıtım amacıyla yazılı ve görsel basın mensuplarına teknik gezi programı düzenlenecektir.

-**Askeri Birliklerin, Yerel İtfaiye Teşkilatlarının ve Arama Kurtarma Birliklerinin Eğitimleri**: Askeri birliklere yangın sezonu öncesi Uludağ Orman İşletme Müdürlüğü'nce orman yangınlarının önlenmesi ve yangın esnasında yapılacak müdahaleler ve yardımlaşmalar hususunda eğitimler düzenlenecektir.

- Yöredeki yerel yönetimlerin itfaiye teşkilatlarına yönelik olarak yangın sezonu öncesi orman yangınlarıyla mücadele konusunda ve yangın esnasında gerekli

koordinasyon, işbirliği ve yardımlaşmayı sağlamak amacıyla bilgilendirme toplantıları düzenlenecektir.

-Gönüllü Kurulların Etkinliği: Gönüllü kurulların etkinliği Orman Bölge Müdürlüklerince verilecektir.

-Mükelleflerin Etkinliği : Mükelleflerin etkinliği Orman Bölge Müdürlüğü görevlilerince köy toplantıları yapılarak sağlanacaktır.

Ayrıca her yangın sezonu başında orman yangınlarının önlenmesi amacıyla arazi ve her türlü bitki örtüsünün yasaklanması ile ilgili tertip ve tedbirler hakkında il valisinin başkanlığında tüm kamu kurum ve kuruluşlarının temsilcilerinden oluşan yangınla mücadele komisyonu tarafından eylem planının eki kararlar alınmakta ve uygulanmaktadır. (EK-1)

B.5. Sahada Yangın Çıkması Durumunda Aranacak Birimlerin Öncelik Sıraları ve Telefon Numaraları:

Sahada çıkacak yangına ilk müdahale edecek ekip; Uludağ Orman İşletme Müdürlüğü Ulubey Orman İşletme Eflisi'dir.

Yangın İhbar Hattı: 177

Sahadan Sorumlu Birim;

Ulubey Orman İşletme Eflisi: 0 276 716 25 28

Orman İşletme Eflisi-Kemal ÇAKIR-0 534 730 20 37

Uludağ Orman İl. Müdürlüğü: 0 276 227 00 383 0 505 687 77 70

DKMP Uludağ İlçe Müdürlüğü: 0 276 227 37 24

B.6. Sahada Bulunulan Su Kaynakları ve Koordinatları :

Tabiat Parkı'nda olası bir yangın esnasında en yakın yangınla mücadele su kaynakları ve uzaklıkları Tablo 3'de verilmiştir.

Tablo 3. Ulubey Kanyonu Tabiat Parkı Orman Yangınlarıyla Mücadele Su Kaynakları

LETME MÜDÜRLÜĞÜ	EFLİK	ÇİNS	KUZEY	DOĞU
ULUBEY ORMAN LETME EFLİĞİ	ULUBEY	HAVUZ	38 25' 43"	29 17' 46"

B.7. Sahaya Ulaşım Kolaylığı (Yol Ağı ve yolların durumu) : Ulubey Kanyonu Tabiat Parkı, Ulubey İlçe Merkezi'ne 1 km. mesafededir. Tabiat Parkı, Uşak-Ulubey Karayoluna 30 km, Uşak Karahallı Karayoluna 65 km. mesafededir. Tabiat Parkı'na Uşak-Ulubey-Eğirdir Karayolundan ulaşılabilir.

B.8. Yangının Yerleşim Yerlerini Tehdit Etmesi durumunda Tahliye Planı:

Orman yangınlarının yerleşim alanlarını tehdit etmesi halinde, tehdit altındaki halkın toplanma, gönderme, yerleştirme, ikmal ve iyileştirme, emniyet, sağlık, ulaşım ve haberleşme işlerini yürütmek üzere başta Uşak İl Afet ve Acil Durum Müdürlüğü olmak üzere ilgili kurumlar ile ivedi olarak bilgilendirilecektir.

Ulubey Kanyonu Tabiat Parkı'nda hakim rüzgar yönü Güney istikamettir. Yangının yerleşim yerlerini tehdit etmesi durumunda rüzgar yönünün ters istikametine doğru yangın maddenin bulunmadığı açık alanlara halkın toplanması sağlanacaktır.

B.9. Yangında Kullanılmak Üzere Hazır Bulundurulacak Malzemeler ve Kimler Tarafından Temin edileceği:

Sahada çıkacak yangınlara müdahale amacıyla Ulubey Orman İşletme Efliliği'nde bulunan 1 adet arazöz ve 1 adet ilk müdahale ekibi devreye girecektir. Diğer yangın malzemeleri Uşak Orman İşletme Müdürlüğü'nden temin edilecektir.

Sahada çıkan yangında DKMP İlube Müdürü, sahadan sorumlu mühendis ve orman muhafaza memuru ilk müdahale ekibinde yer alacaktır. Yangın esnasında sahaya gidecek araçların plakaları, telefon ve ilgili personellerin irtibat numaraları

Tablo 4’de verilmi tir.

Tablo 4. DKMP U ak ube araçlarının plakaları, oförlerin ve ilgili personellerin irtibat numaraları

SIRA NO	ARAÇ PLAKA NO	OFÖR ADI	RT BAT NUMARASI
1	64 DY 812	Çetin YILDIRIM	0 537 346 47 93
2	32 PK 579	Osman ALKAN	0 541 321 08 33

DKMP U ak ube Müdürü- Hüseyin TEK N- 0 505 737 89 80

DKMP U ak ube Orman Mühendisi- rfan GÜNGÖR-0541943 38 90

Yangın esnasında DKMP U ak ube Müdürlü ü’nden müdahale edecek araçlar ihale usulü ile temin edilmekte olup, yılın belli zamanlarında ihale sonucunda araç plakaları de i ebilmektedir.

B.10. Yangın Sonrası Yapılacak Uygulamalar:

OGM ile DKMPGM arasında imzalanan Korunan Alanlardaki Uygulamalara li kin Protokol gere ince ;

- Sahadaki zarar gören a açların Ola an üstü hasılat etası raporu Denizli Orman Bölge Müdürlü ü ve Do a Koruma ve Milli Parklar V. Bölge Müdürlü ü’nce düzenlenir. Korunan alandaki a açlar DKMP V. Bölge Müdürlü ü tarafından bu raporun onaylanmasını müteakip kesilebilir. V. Bölge Müdürlü ü’nün onayı olmadan korunan alanlardaki a açlar kesilemez.
- Korunan alanda meydana gelen orman yangını sonrasında yanık sahadaki dikili kuru emvalin ne ekilde de erlendirilece ine ve sahanın a açlandırılıp a açlandırılmayaca ına DKMPGM ve OGM tarafından olu turulacak uzman ekiplerin mü terak yapaca ı teknik inceleme sonucunda karar verilecektir. Yanık saha için orman tesisine, yangın riskini azaltmaya veya yangınla mücadeleyi kolayla tırmaya yönelik herhangi bir müdahale öngörülecekse, buna OGM’nin bu sahaya YARDOP uygulanması ile ilgili görü ü ve ihtiyaç duyulması halinde üniversitelerin ilgili bölümlerinden bilimsel görü talep edilerek gerekli

uygulama yapılacaktır.

Yangın Eylem Planında yer almayan hükümlerin ortaya çıkması durumunda, yürürlükteki mevzuatlar do ğultusunda hareket edilecektir.

bu yangın eylem planı; 1 nüshası DKMP Orman ve Su ğleri V. Bölge Müdürlü Ğü'nde, 1 nüshası Denizli Orman Bölge Müdürlü Ğü'nde, 1 nüshası U ğak Orman İletme Müdürlü Ğünde, 1 nüshası DKMP U ğak ube Müdürlü Ğünde, 1 nüshası Ulubey Orman İletme eflinde, 1 nüshası sahayla ilgili mühendiste olmak üzere toplam 6 nüsha olarak hazırlanmıştır.

TARAFIMIZDAN DÜZENLENENLER.

Serpil TAŞPINAR
Çevre Yük. Müh.

Orhan GÜNGÖR
Orman Mühendisi.

KONTROL EDİLENLER.

Mine DURMUŞ
Milli Park. Şube Müd.

Hüseyin TEKNİK
Uludağ Şube Müd.

UYGUNDUR.

Hasan BAŞTAN
V.Bölge Md. Yrd.

.../07/2014

OLUR

Mehmet KUSCU

Doğal Koruma ve Milli Parklar

V. Bölge Müdürü

KAYNAKLAR

1. (www.ormansu.gov.tr.-E-Hizmetler-GeoData)
2. Uşak İli, Doğa Turizmi Master Planı (2013-2023)
3. Devlet Meteoroloji stasyonu Genel Müdürlüğü Verileri
4. Uşak Orman İletme Müdürlüğü
5. Denizli Orman Bölge Müdürlüğü, Orman Yangınlarıyla Mücadele 2013 Yılı Eylem Planı

U AK L ORMAN YANGINLARI LE MÜCADELE KOM SYON KARARI

KARAR NO : 01
KARAR TAR H : 28 / 05 / 2014

6831 sayılı Orman Kanununun 69. maddesi ile “Orman Yangınlarının Önlenmesi ve Söndürülmesinde Görevlilerin Görecekleri ler Hakkındaki Yönetmeli in” 32.Maddesi gere ince olu turulan “U ak li Orman Yangınları ile Mücadele Komisyonu” 28 / 05 / 2014 Cuma günü saat 14:00 de U ak Valisi Sayın Seddar YAVUZ’un ba kanlı ında yapılmı olan toplantıda a a ıdaki kararlar alınmı tır.

A-GENEL HÜKÜMLER;

limiz orman yangınlarına 1.derece hassas olan bölgeler arasında yer almaktadır. Orman yangınlarının en fazla çıktığı 1 Haziran -1 Kasım tarihleri arasında, Son on yılda 293 adet orman yangını meydana gelmiş ve 587,78 Ha alan yangından zarar görmü tür. Yıllık ortalama 29 adet orman yangını meydana gelmekte, 58,78 Ha. Ormanlık alan zarar görmektedir. Yıllık ortalama 680.000.TL maddi zarar olmaktadır. Orman yangınına gören tüm vatandaşlarımızın “177 Orman Yangın hbar Hattına ve 112 Acil Durum hattına” haber vermeleri Kanuni zorunluluktur.

Orman Yangınlarının söndürülmesinde öncelikle Orman İletme Müdürlü ü yangın ekipleri kullanılacak olup, bu ekiplerin yeterli olmaması durumunda civar Orman İletme Müdürlükleri ve Bölge Müdürlü ümüzden takviye ekip talep edilecektir.

htiyaç halinde, AFAD, DS , Karayolları, Belediyeler ve Askeri Birliklerden ekip ve araç deste i sağ lanacaktır.

Kasten ve Terör amaçlı çıkarılabilecek orman yangınlarının önlenmesi için istihbarat çalı maları arttırılacaktır. İstihbarat kurulu ları bu konuda Orman İletme Müdürlü ü ile i birli i içerisinde olacaklardır.

limizde yaz aylarında di er illerden gelen arıcı ve çobanların kimlik tespitleri mahalle muhtarları, jandarma, Gıda, Tarım ve Hayvancılık İl Müdürlü ü ve Orman daresinin i birli i ile yapılacak ve bu ki iler yangın konusunda uyarılacaktır. Göçerlerin U ak li hudutlarındaki ormanlık sahalarda konaklamasına izin verilmeyecektir.

Yangın sezonu boyunca piknik yerleri dışında piknik ve konaklama yapılması yasaktır. Bu husus İl Jandarma Alay Komutanlığı, İl Emniyet Müdürlü ü ve Orman İletme Müdürlü ü ekiplerince takip edilecektir. Yangın sezonu boyunca piknik yapılacak yerlerin listesi talep edenlere verilecektir.

01 - Haziran / 15 - Ekim tarihleri arasında ormanlık alana 500 metre mesafede havai fi ek atılması yasaktır. Bu husus İl Jandarma Alay Komutanlığı, Belediye Başkanlığı, İl Emniyet Müdürlü ü ve Orman İletme Müdürlü ü ekiplerince takip edilecektir.

Yangın riskinin yüksek olduğu günlerde görev sahaları itibarıyla, İl Jandarma Alay Komutanlığı, İl Emniyet Müdürlü ü ve Orman İletme Müdürlü ü seyyar ekipler çıkararak halkı yangına karşı uyacaktır.

Di er Kamu Kurumları ile özel sektörden yangın yerine gelen itfaiye araçları, dozerler ve di er vasıtalar ile personel yangın amirinin emrinde görev yapacaklardır. Görev süresi yangının söndürülmesine ba lı olarak yangın amirinin iznine tabidir.

limiz sınırları içerisinde dilek feneri vb. ad altında satılan, havada uzun mesafeler uçabilen ve dü tü ü yeri yakma özelli ine sahip nesnelere satışı ve kullanımını 01 - Haziran / 31 - Ekim 2014 tarihleri arasında yasaktır. İl Jandarma Alay Komutanlığı, Belediye

Ba kanlı 1 ve 1 Emniyet Müdürlü ünçe, gerekli tedbirler alınarak, satan ve kullananlar hakkında yasal i lemleri yapılacaktır.

Valili imiz, 1 Özel daremiz ve letme Müdürlü ümüz tarafından Köy Muhtarlıklarına da ıtılan çok amaçlı su tankerleri, devamlı olarak dolu bulundurulacak ve mntıkasında çıkan orman yangınlarına destek sa layacaktır.

B-KURUMLARIN GÖREVLER ;

L JANDARMA KOMUTANLI I :

1-Orman letme Müdürlü ünün talebi halinde, yangın mevsimi süresince sabotaj ihtimali olan alanlar ile piknik ve mesire yerlerinde Orman Muhafaza Memurlarıyla beraber veya kendi önleyici kolluk görevleri do rultusunda devriye gezmek.

2-Orman Yangını çıktı haberini alır almaz, Alo 177 ve 112 nolu telefona bildirmek ve yangın mahallini kontrol altına almak.

3-Yangının failini bulmak ve adli mercilere teslim etmek. Faili bulundu u takdirde olay tutana nının bir nüshasını Orman letme Müdürlü üne göndermek.

4-2872 sayılı Çevre Kanununun Ek:1/c maddesi ile 6831 Sayılı Orman Kanununun 76/d maddesinde anız yakmak yasaktır. Anız ve bitki örtüsünün yakılmasının yasak oldu unu köylerde ilan etmek, hazırlanan yangınla ilgili bro ürlerin da ıtımında Orman letme Müdürlü ü personellerine yardımcı olmak.

5-Orman yangınına giden orman te kilatına ait veya orman te kilatınca kiralanan araçlar ile yardıma giden kurulu araçlarının karayolundaki seyrine gece ve gündüz yardımcı olmak, geçi üstünlü ü sa lamak ve radar uygulamaları esnasında geçi lerde öncelik tanıyarak, dozer, greyder vb ta ıyan treylerlere karayolunda öncülük yapmak.

BELED YE BA KANLIKLARI :

1-Belediyeler, orman yangını esnasında Orman letme Müdürlü ünün talebi halinde yangın söndürme arazözü, dozer, greyder, kamyon ve trayler gibi i makinelerini yangın mahalline sevk edeceklerdir. Arazinin dik ve sarp oldu u ormanlık alanlarda, Orman letmesi arazözlerinin seri olarak su temininin zor oldu u ve uzun zaman alması nedeni ile söndürme çalı malarını etkinle tirmek üzere belediye arazözleri, orman te kilatı arazözlerine su takviyesi çalı malarında destek vermek.

2-Büyük orman yangınlarında personelin ihtiyacı olan ekmek, su, katık ve vb. ia e malzemelerinin temininde ve yangın yerine ula tırmada zorluklar ya andı nda Belediyeler Orman letme Müdürlü üne yardımcı olmak.

3-Belediyeler, çöplüklerinin metan gazı patlamaları ve neticesinde olabilecek yanmaların, ormanlık alana geçmemesi için çöplükler etrafında erit açmak, eritleri temizlemek ve bu bantları bakımlı tutmak.

4- İçe ve Belde belediyeleri su ebekelerine, arazözlerin su alması için itfaiye su ikmal vanaları koymak.

L EMN YET MÜDÜRLÜ Ü :

1- 1 Emniyet Müdürlü ü ekipleri görevleri sırasında gördükleri veya kendilerine vatandaşlar tarafından duyurulan orman yangını ihbarlarını süratle Alo 177 ve 112 nolu telefona bildirmek.

2-Orman Yangınlarının önlenmesine yönelik Orman letme Müdürlü ünçe hazırlanacak bro ürlerin da ıtımında Orman letme Müdürlü ü personellerine yardımcı olmak.

3-Yangın mahalline ulaşım ve sorumluluk bölgesindeki yangın alanında her türlü güvenli iş yapmak.

4- Orman yangınına giden orman tekilatına ait veya orman tekilatınca kiralanmış araçlar ile yardıma giden kurulu araçlarının karayolundaki seyrine gece ve gündüz yardımcı olmak, geçi üstünlüğü sağlamak ve radar uygulamaları esnasında geçi lerde öncelik tanıyarak, dozer, greyder vb taşıyan treylerlere karayolunda öncülük yapmak.

L ÖZEL DARES GENEL SEKRETERLERİ ;

1-2014 Yılı çalışma programında yer alan antiyelerin yerlerini ve de i ikliklerini Orman İletme Müdürlüğüne bildirmek.

2-Köy yollarının, yol kenarındaki banket ve hendeklerinin bakımını yapmak.

3-Yangın çıktığı haberini alır almaz treyler, dozer, greyder, kamyon, kepçe vb. i makinelerini hazırda tutmak ve talep halinde Orman İletme Müdürlüğü emrine vermek.

4- İl Özel idaresi sorumluluk çerçevesindeki orman içi veya kenarından geçen köy yollarının bakımlarını yapmak

M İLLETİM MÜDÜRLÜĞÜ :

1-Orman Yangınları ile ilgili tüm okullarda “Orman sevgisi ve orman yangınlarının zararı” hakkında eğitim vermek ve bu konuda Orman İletme Müdürlüğü ile işbirliği yapmak.

2-Orman Yangınına katılacak personele “Orman ve kırsal alan yangınlarına müdahale” eğitimini ücretsiz ve öncelikli olarak Halk Eğitimi Müdürlüğü kanalıyla verilmesini sağlamak.

İL SAĞLIK MÜDÜRLÜĞÜ :

1-Orman yangınları ile mücadele anında acil sağlık yardım hizmetlerinin verilebilmesi için, İl Sağlık Müdürlüğü 112 Acil Komuta Merkezince olay yerine en yakın merkezlerden Ambulans ve Doktor görevlendirmek.

2-Orman İletme Müdürlüğü bünyesinde bulunan, arazi araçlarının oförlerine arazi (Ofraid) artlarında araç kullanması konusunda eğitim vermek.

İL AFET VE ACİL DURUM MÜDÜRLÜĞÜ :

1-Orman İletme Müdürlüğü'nün talebi halinde, orman yangın mahalline ilk yardım ile ihtiyaç halinde araç ve gereç desteği sağlamak.

2-Özel sektörde çalışan ve orman yangınlarında kullanılabilecek i makinesi ve araçları tespit etmek, ihtiyaç halinde Orman İletme Müdürlüğüne bildirmek.

3-Orman köylerindeki mükelleflerin, arama-kurtarma ve yangınların söndürülmesi konusunda eğitilmesi.

4-Orman yangınlarının büyüyerek yerleşim yerlerini tehdit ettiği durumlarda, yerleşim yerlerinin tahliyesi konusunda araç-gereç temin etmek ve gerekli organizasyonu sağlamak.

GIDA TARIM ve HAYVANCILIK İL MÜDÜRLÜĞÜ :

1-Anız yakma ve zararları hakkında köylülere bilgi vermek, orman köylülerini anız yakmama konusunda uyarmak, bu konuda halkı bilinçlendirici eğitim çalışmaları yapmak ve anızın mümkün olduğu kadar kök bozmasına yakın yerden biçtirilmesini sağlamak.

2-Ormana bitmiş hububat tarlalarında hasadı müteakip yanıcı maddelerden arındırılmış 5 metrelik koruyucu bantlar oluşturulması konusunda ilgilileri bilgilendirmek.

3-Kırsal alanda çalışan biçer-döver gibi makinalarda yangın önlenmesine yönelik tedbirleri aldirmek ve yangın söndürmeye yönelik su bidonu ile yangın söndürme cihazı bulundurulmasını sağlamak

L MÜFTÜLÜ Ü :

1-Yangın mevsimi döneminde, cuma hutbelerinde ilçe, mahalle ve köy camilerinde anız yakılmaması ve orman yangınlarının zararları hakkında hutbe verilmesini sa lamak.

2-Orman letme Müdürlü ü idaresince bildirilen kritik hava durumunu, cami hoparlörü kanalıyla vatanda a duyurulmasını sa lamak.

DEVLET SU LER 23. UBE MÜDÜRLÜ Ü

1-2014Yılı çalı ma programında yer alan antiyelerin yerlerini ve de i ikliklerini Orman letme Müdürlü üne bildirmek.

2-Yangın çıktı haberini alır almaz treyler, dozer, greyder, kamyon, kepçe vb. i makinelerini hazırda tutmak ve talep halinde Orman letme Müdürlü ü emrine vermek.

OSMANGAZ ELEKTR K DA ITIM L MÜDÜRLÜ Ü :

1-Orman içinden ve orman kenarından geçen enerji nakil hatlarından çıkması olası yangınlara kar ı her türlü önlemleri almak.

2-Enerji nakil hatlarının alt bakımları ile tel ve direk bakımlarını sürekli yapmak.

3-Talep halinde:

-Orman yangın alanından geçen hattın enerjisini kesmek,

-Fırtınalı havalarda gerekli görülen mıntikalarda enerji hattının elektri ini kesmek.

KARAYOLLARI 25. UBE EFL

1-2014 Yılı çalı ma programında yer alan antiyelerin yerlerini ve de i ikliklerini Orman letme Müdürlü üne bildirmek.

2-Karayollarının, yol kenarındaki banket ve hendeklerinin bakımını yapmak

3-Yangın çıktı haberini alır almaz treyler, dozer, greyder, kamyon, kepçe vb. i makinelerini hazırda tutmak ve talep halinde Orman letme Müdürlü ü emrine vermek.

METEOROLOJ STASYON MÜDÜRLÜ Ü

1-Orman Müdürlü üne (01 Haziran -31 Ekim) yangın mevsimi süresince günlük, haftalık ve ola anüstü durumlarda anlık hava tahminlerini bildirmek .

DO A KORUMA ve M LL PARKLAR UBE MÜDÜRLÜ Ü

1-Orman letme Müdürlü ünün talebi halinde bünyesinde bulunan hizmet vasıtaları ile teknik elemanlarını yangın mahalline görevlendirmek.

ORMAN LETME MÜDÜRLÜ Ü :

1-Ormanla ili kisi olan Orman Köylerinin yangın mükellef listelerini hazırlamak.

2-Yangın söndürme araç ve gereçleri ile haberle me sistemlerinin tamir ve bakımını yapmak.

3-Yangın gözetleme kuleleri, yangın emniyet yolları, yangın emniyet eritleri ve orman yollarının tamir ve bakımını yapmak.

4-Yangın söndürme ve gözetleme i inde çalı acak i çileri yangın mevsiminden önce i e almak ve gerekli e itimi vermek.

5-Yangın çıkması muhtemel olan piknik mesire yerlerini devamlı kontrol etmek, bu alanlarda girilmesi yasak olarak belirtilen yerlere “**G R LMES YASAKTIR** “ levhalarını asmak, bu alanlarda Emniyet, Jandarma ve Orman görevlilerinin devriye görevini yapmak.

Yasa a uymayanlar hakkında 6831 Orman Kanununun 74 ncü maddesine göre yasal i lem yapmak.

6- İletme Müdürlü ünde yangın hareket merkezini faaliyete geçirmek.

7-Yangın çıktı nda bildirilecek ücretsiz telefon numaralarının bulundu u afi leri, köylerde kahvehanelere ve halkın toplu olarak bulundu u yerlere asarak ilan etmek.

BU TELEFONLAR :

Alo Orman.....	: 177
Alo Valilik.....	: 179
Polis mdat	: 155
Jandarma mdat..	: 156
Alo Zabıta..	: 153
Acil Sa lık	: 112
tfaiye	: 110

8-Alo 177 Orman Yangın hbar hattına ula ılamadı ı durumlarda Orman İletme Müdürlü ünün **227 00 38 - 227 00 39 – 227 39 29 - 227 39 46 - 0 505 687 77 70** numaralı telefonlarla gerekli haberle menin ve koordinasyonun sa lanması.

9-Orman yangını çıktı haberinin alınması ile birlikte İde Valili e, İlçelerde Kaymakamlıklara, İl Jandarma Komutanlı ına, İl Emniyet Müdürlü üne, Cumhuriyet Ba savcılı ına ve Orman Bölge Müdürlü üne haber vermek.

10-Yangın mahalline gidi i kolayla tırmak için “**YANGINA G DER**” levhalarını yol güzergâhına koymak.

11-Yangının çıkı nedenini ve suçlusunu ara tırmak ve bulunması halinde adli mercilere teslim etmek.

12-Yangına anında, yardıma gelecek di er kurum ve kurulu ların araçlarına bir irtibat personeli vermek.

KÖY MUHTARLIKLARI :

1-Anız yakmanın yasak oldu unu yangın mevsimi süresince ilan etmek ve anız yakıldı nda ilgili kurumlara haber vermek.

2-Yangın mevsimi ba lamadan önce yangın mükellef listelerini hazırlayarak İletme eflıklarına teslim etmek, bu listenin bir nüshasını halkın görebilece i bir yerde devamlı suretle asılı tutmak ve mükelleflerin tetkikini sa lamak.

3-Köyün hudutları dâhilinde ki ormanlık sahaları kontrol etmek ve ettirmek. Yangın mevsimi boyunca ormana giren ahısları kontrol etmek, isimlerini almak ve yangın vukuunda Orman İletme eflili ne teslim etmek.

4-Yangın çıktı nda Orman İletme Müdürlü üne bildirmek, gerekti inde bilgi almak için telefon ba nda bir ki i bırakmak.

5-Mükellefleri toplayarak kazma ve kürek gibi aletler alıp, hemen yangın mahalline hareket etmek, yangın amiri gelinceye kadar sevk ve idare i ini yürütmek.

6-Yangın a açlandırma sahası veya gençle tirme sahasında ise pulluklu traktörleri yangın mahalline sevk etmek.

7-Köyde bulunan su tankerini her an dolu bulundurmak, lüzumu halinde su tankerini yangın sahasına traktör ile göndermek.

Bu kararda belirtilmeyen hususlar 09.10.1976 tarih ve 15729 sayılı (**ORMAN YANGINLARININ ÖNLENMES VE SÖNDÜRÜLMES NDE GÖREVL LER N GÖRECEKLER LER HAKKINDA YÖNETMEL K**) hükümlerine göre yürütülecektir.

bu komisyon kararı yukarıda belirtildi i ekilde 28.05.2014 tarihinde tanzim edilerek imzalanmı tır.